Microsoft Windows XPn instalatzea

f4ktur

izenpe

Aurkibidea

1. Gutxieneko eskakizunak..............................3

1.1.Java 6ko makina birtuala..............................3

1.1.1. Instalatzea..............................3

2. ef4ktur Microsoft Windows XPn instalatzea..............................6

1. Gutxieneko eskakizunak

Honakoak dira ef4ktur Microsoft Windows XP sisteman erabili ahal izateko gutxieneko eskakizunak:

- Java 6ko makina birtuala.
- Txartelen irakurgailua eta txartel kriptografikoa, edo horrelakorik ez bada, software-ziurtagiria.

1.1. Java 6ko makina birtuala

1.1.1. Instalatzea

Mendetasunei buruz hitz egiterakoan, ef4ktur aplikazioak funtzionatzeko beharrezkoak diren beste programa batzuei buruz hitz egingo dugu. ef4ktur Javan egindako programa denez, Javaren makina birtuala behar du funtzionatu ahal izateko.

Makina birtual hori Sun Java 6 Runtime Environment (JRE 6) izeneko paketean dago eta bertsio hori edo ondorengo besteren bat beharko dugu.

Hemendik deskarga daiteke: **http://www.java.com/es/download/manual.jsp.**

JRE deskargatzeko web-orrian sartzerakoan, oso erraza da deskarga egitea:

JRE 6 instalatu ondoren, ef4ktur instala daiteke, bere instalatzailearen gainean klik bikoitza eginez.

2. ef4ktur Microsoft Windows XPn instalatzea

Instalatzeko prozesuari ekiterakoan, aurkezpen gisako leihoa irekiko da:

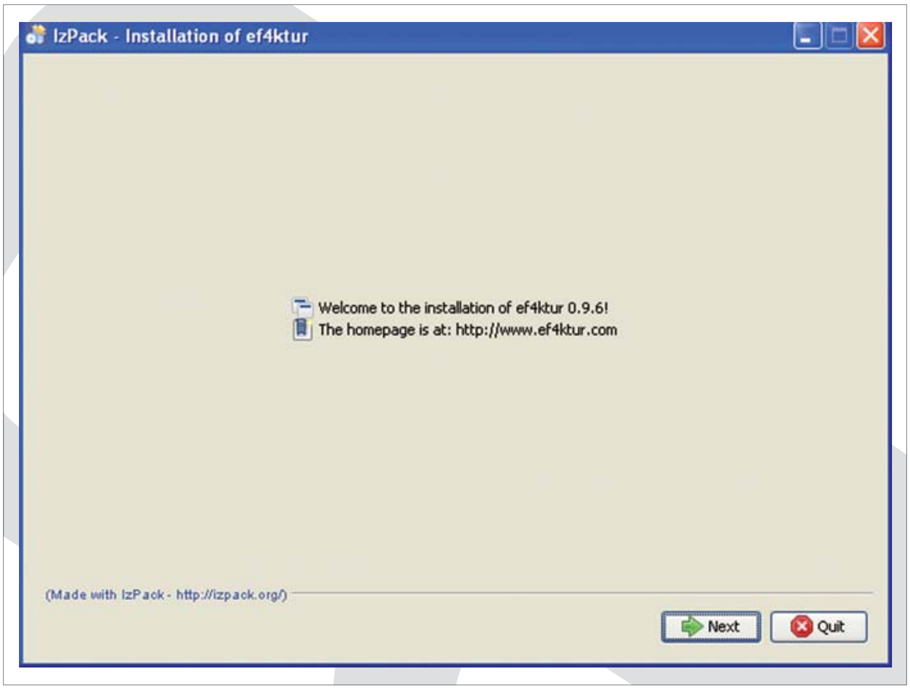

Ondoren ef4ktur instalatzeko ibilbidea hautatu ahal izango dugu:

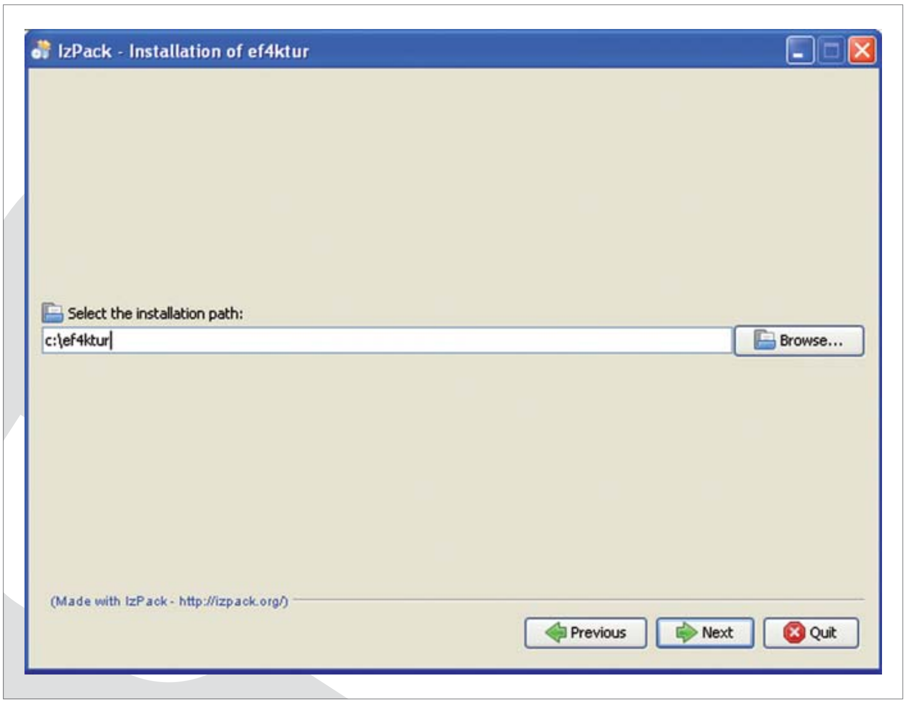

Fitxategiak kopiatzeko prozesuan zehar, aurrerabidea erakusteko barra agertuko da, instalatzeko prozesuaren egoeraren berri emateko.

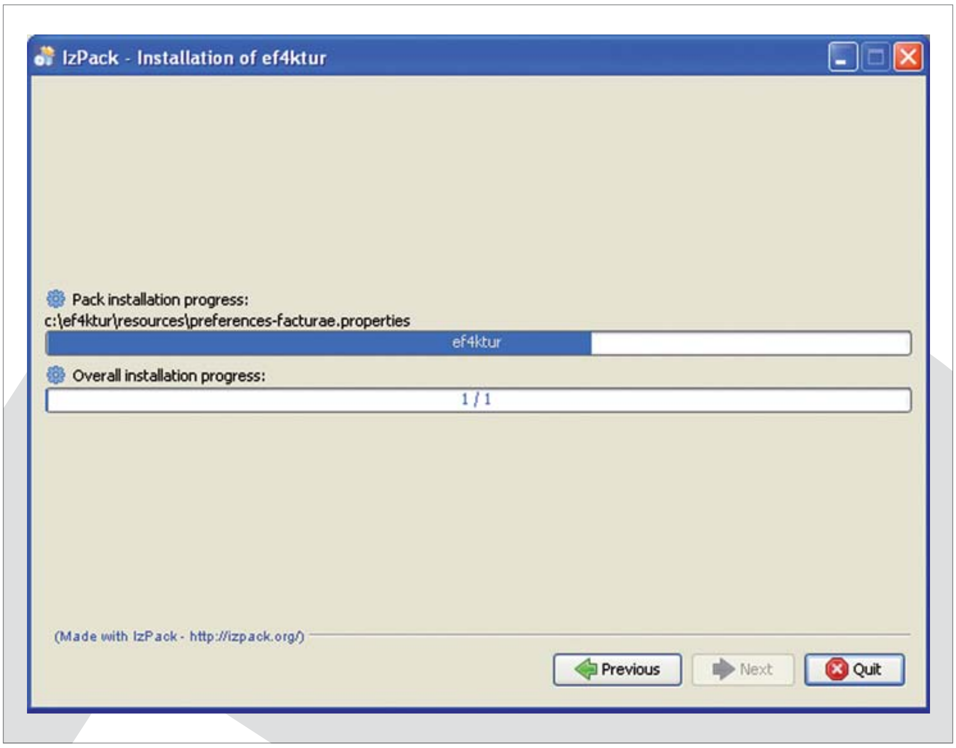

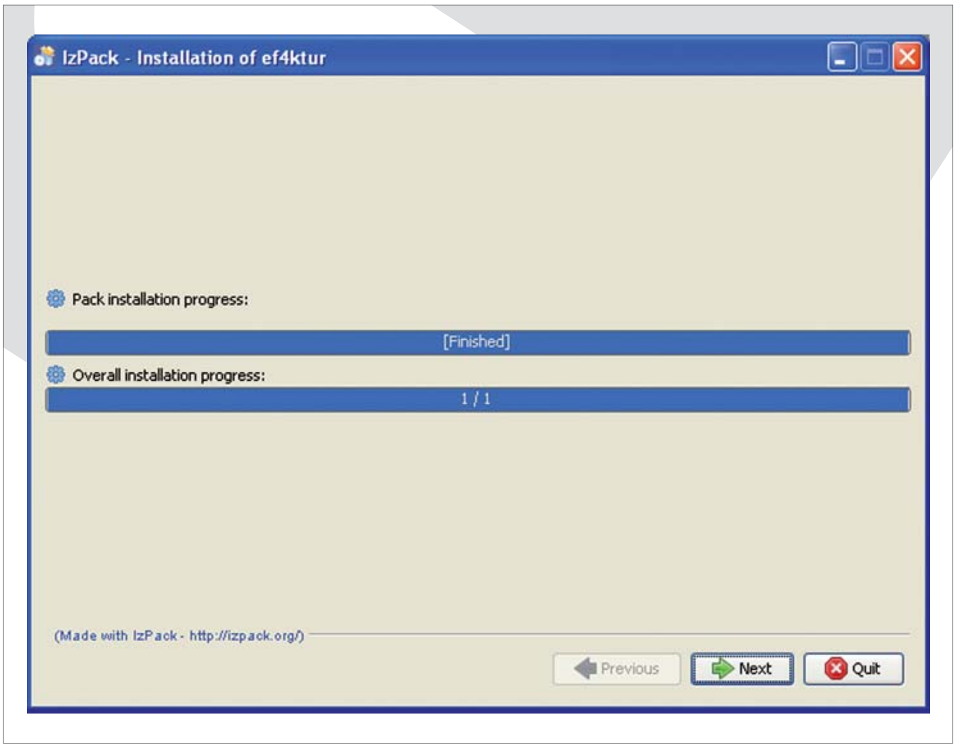

Fitxategiak kopiatu ondoren, aukera egin ahal izango dugu: ef4ktur aplikaziorako sarbidea hasierako menuan jarri (horrela bada, zein ataletan instalatu nahi den adierazi ahal izango dugu), mahaigainean jarri edo bietan. Uneko erabiltzailearentzat edo sistemaren erabiltzaile guztientzat instala daiteke.

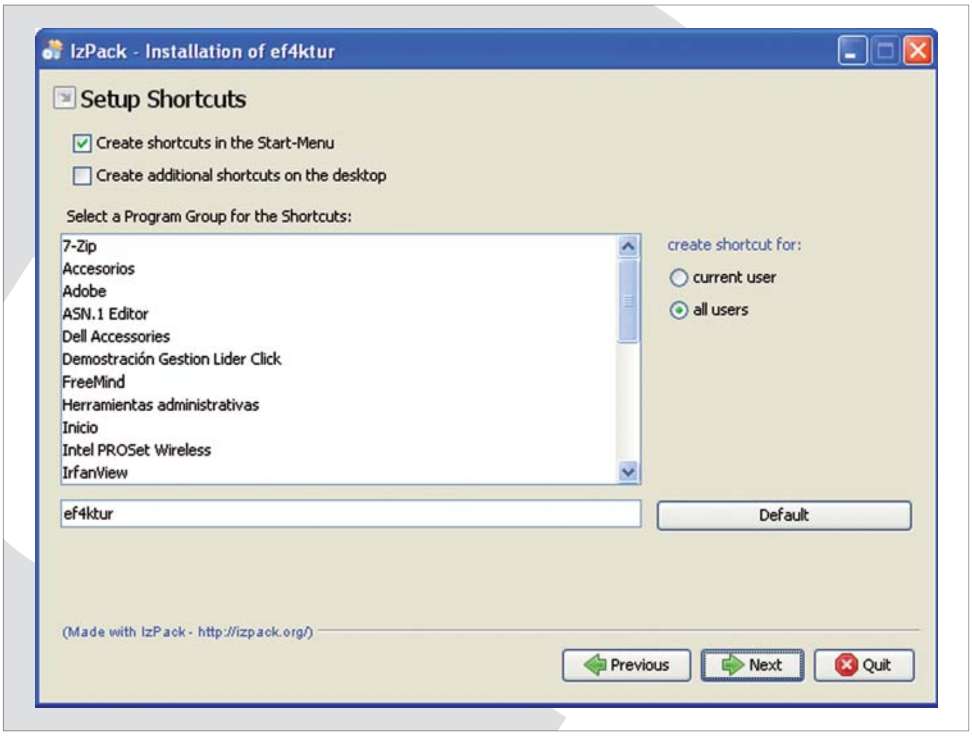
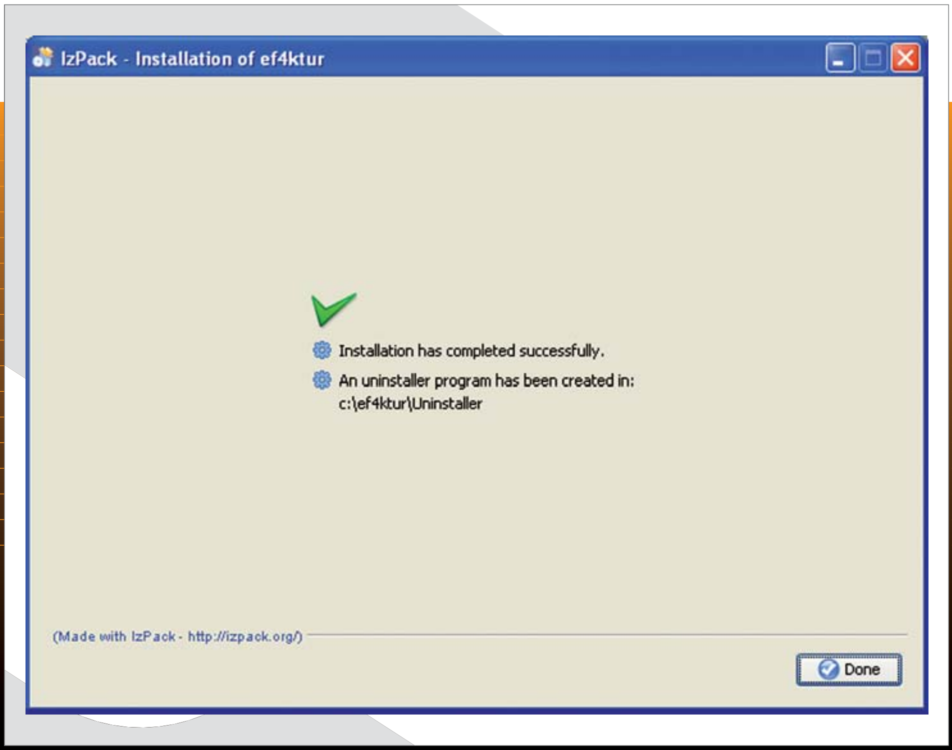
Azkenik, laburpen gisako leihoa agertuko da: